

TV.E

Aree interessate da procedimenti specifici aventi effetto di apposizione di vincolo espropriativo

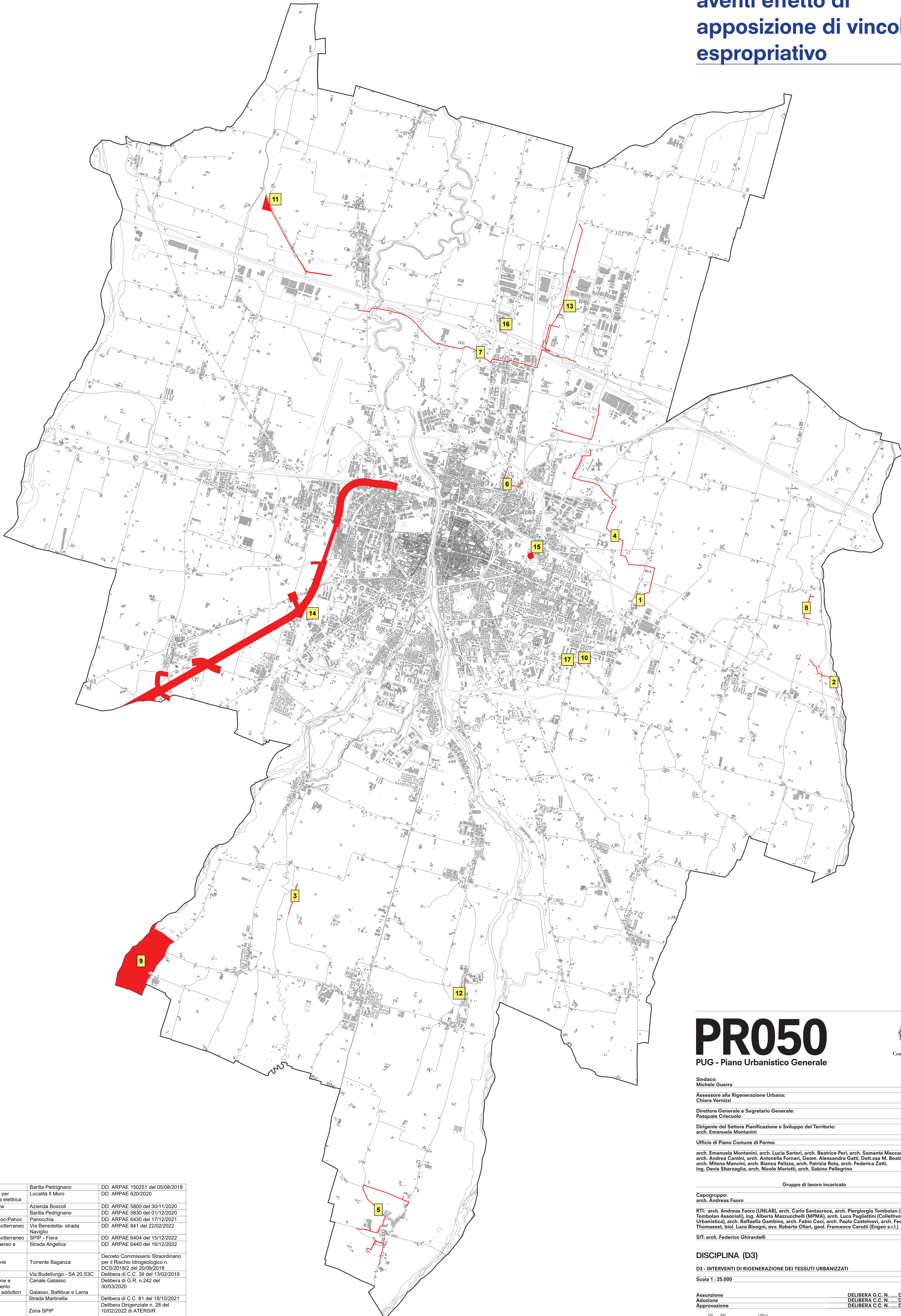

PR050

PUG - Piano Urbanistico Generale



Sindaco:
Michele Guerra

Assessore alla Rigenerazione Urbana:
Chiara Vernizzi

Direttore Generale e Segretario Generale:
Pasquale Criscuolo

Dirigente del Settore Pianificazione e Sviluppo del Territorio:
arch. Emanuela Montanini

Ufficio di Piano Comune di Parma:
arch. Emanuela Montanini, arch. Lucia Sartori, arch. Beatrice Peri, arch. Samanta Maccari,
arch. Andrea Cantini, arch. Antonella Fornari, Geom. Alessandra Gatti, Dott.ssa M. Beatrice Corvi,
arch. Milena Mancini, arch. Bianca Pelizza, arch. Patrizia Rota, arch. Federica Zatti,
ing. Devia Sbarzaglia, arch. Nicole Martotti, arch. Sabino Pellegrino

Gruppo di lavoro incaricato

Capogruppo:
arch. Andreas Faoro

RTI: arch. Andreas Faoro (UNLAB), arch. Carlo Santacroce, arch. Piergiorgio Tombolan (Studio Tombolan Associati), ing. Alberto Mazzucchi (MMA), arch. Luca Paglietti (Collettivo di Urbanistica), arch. Raffaella Gambino, arch. Fabio Ceci, arch. Paolo Castelnuovi, arch. Federica Thomasset, biol. Luca Bisogni, avv. Roberto Ollari, geol. Francesco Cerutti (Engeo s.r.l.)

SIT: arch. Federico Ghirardelli

DISCIPLINA (D3)

D3 - INTERVENTI DI RIGENERAZIONE DEI TESSUTI URBANIZZATI

Scala 1 : 25.000

Assunzione _____ DELIBERA G.C. N. _____ DEL _____
Adozione _____ DELIBERA C.C. N. _____ DEL _____
Approvazione _____ DELIBERA C.C. N. _____ DEL _____

250 500 1250 m

1	Metanodotti	Barilla Pedrignano	DD ARPAE 150251 del 05/08/2019
2	Impianto ad acqua per produzione energia elettrica	Località Il Moro	DD ARPAE 620/2020
3	Linea elettrica 15Kw	Azienda Boscoli	DD ARPAE 5800 del 30/11/2020
4	Metanodotti	Barilla Pedrignano	DD ARPAE 5830 del 01/12/2020
5	Linea elettrica Panoc-Panoc	Panocchia	DD ARPAE 6430 del 17/12/2021
6	Elettrodotti 15Kw sotterraneo	Via Benedetta- strada Naviglio	DD ARPAE 841 del 22/02/2022
7	Elettrodotti 15Kw sotterraneo	SPIP - Fiera	DD ARPAE 6404 del 15/12/2022
8	Elettrodotti 15Kw aereo e sotterraneo	Strada Angelica	DD ARPAE 6440 del 16/12/2022
9	Cassa di Espansione	Torrente Baganza	Decreto Commissario Straordinario per il Rischio Idrogeologico n. DCS/2018/2 del 20/09/2018
10	Pista ciclabile	Via Budellungo - SA 20.S3C	Delibera di C.C. 39 del 13/02/2019
11	Cassa di laminazione e Opere di adeguamento idraulico dei canali adduttori	Canale Galasso	Delibera di G.R. n.242 del 30/03/2020
12	Nuovi marciapiedi	Galasso, Battibue e Lama Strada Martinella	Delibera di C.C. 81 del 18/10/2021
13	Condotta acqua	Zona SPIP	Delibera Dirigenziale n. 28 del 10/02/2022 di ATERSIR
14	Raddoppio della linea ferroviaria Parma - La Spezia	Tratta Parma - Vicofertile	Delibera n. RFI.DINO.MI/77 del 15 novembre 2022 - GURI n.135 del 19.11.2022
15	Rotatoria	Via Mantova-via Parigi	Delibera di C.C. 46 del 21/04/2022
16	Barriera acustica	Via Versailles - SA 27S2.A	Delibera di C.C. 78 del 28/11/2022
17	Pista ciclabile	Strada Lazzaretto - SA 20S3.A	Delibera di C.C. 498 del 21/12/2022

