

VST.6.16

Interferenze con il sistema produttivo

attività produttive e sistema ambientale
attività produttive a rischio di incidente rilevante
 Lamogas srl (Fontevivo senza ricadute su area comunale) classificato di soglia superiore ai sensi del D.Lgs. 105/2015

- area perimetrata
- F zona di sicuro impatto (227 m)
- F' zona di danno (300 m)

Cromital srl - ex sito classificato ai sensi del D.Lgs. 105/2015 - dismesso gennaio 2021

- area perimetrata
- azione classificata ai sensi del D.Lgs. 105/2015
- sito in comune contigui

Territorio urbanizzato

siti inquinati da attività antropiche legate alla produzione
 siti inquinati

- Area oggetto di messa in sicurezza permanente (D.Lgs. n. 152/2006 e s.m.i.)
- Sito non perimetrato con procedura terminata ma con limitazioni all'utilizzazione del suolo
- Sito non perimetrato con procedura ex art. 242 del D.Lgs. n. 152/2006 e s.m.i. in corso
- Sito perimetrato con procedura ex art. 242/244/249 del D.Lgs. n. 152/2006 certificato con limitazioni d'uso
- Sito perimetrato con procedura ex art. 242/244/249 del D.Lgs. n. 152/2006 attività in corso o potenzialmente da bonificare
- area generali a rischio idrogeologico soggetta a ripristino ambientale (L.365/2000-RD5/2001)

interferenze sistema produttivo-sistema ambientale

- attività soggette ad AIA
- attività produttive soggette ad A.U.A.
- sito trattamento rifiuti - termovalorizzatore e trattamento meccanico
- stazioni ecologiche
- area estrattive e aree di lavorazione in situazioni di criticità medio - alta
- area estrattive in situazioni di criticità bassa - nulla
- area interessate da insediamenti produttivi in aree prive di specifiche sensibilità
- area interessate da insediamenti produttivi in aree di ricarica della falda tipo D
- area interessate da insediamenti produttivi in aree di ricarica della falda tipo A e B
- interferenze con zona di rispetto allargata (180 gg)
- interferenze con zona di rispetto ristretta (80 gg o 200 m)
- interferenze con zona di riserva per pozzi idropotabili
- interferenza attività produttive con sistema residenziale entro 100 m da aree produttive esistenti
- interferenza attività produttive con sistema residenziale entro 100 m da aree produttive previste PSC vigente
- interferenza sito trattamento rifiuti con sistema residenziale (3000 m)
- interferenze con zona di tutela aeroportuale, con popolazione, con aree di interesse ambientale, con visibilità locale

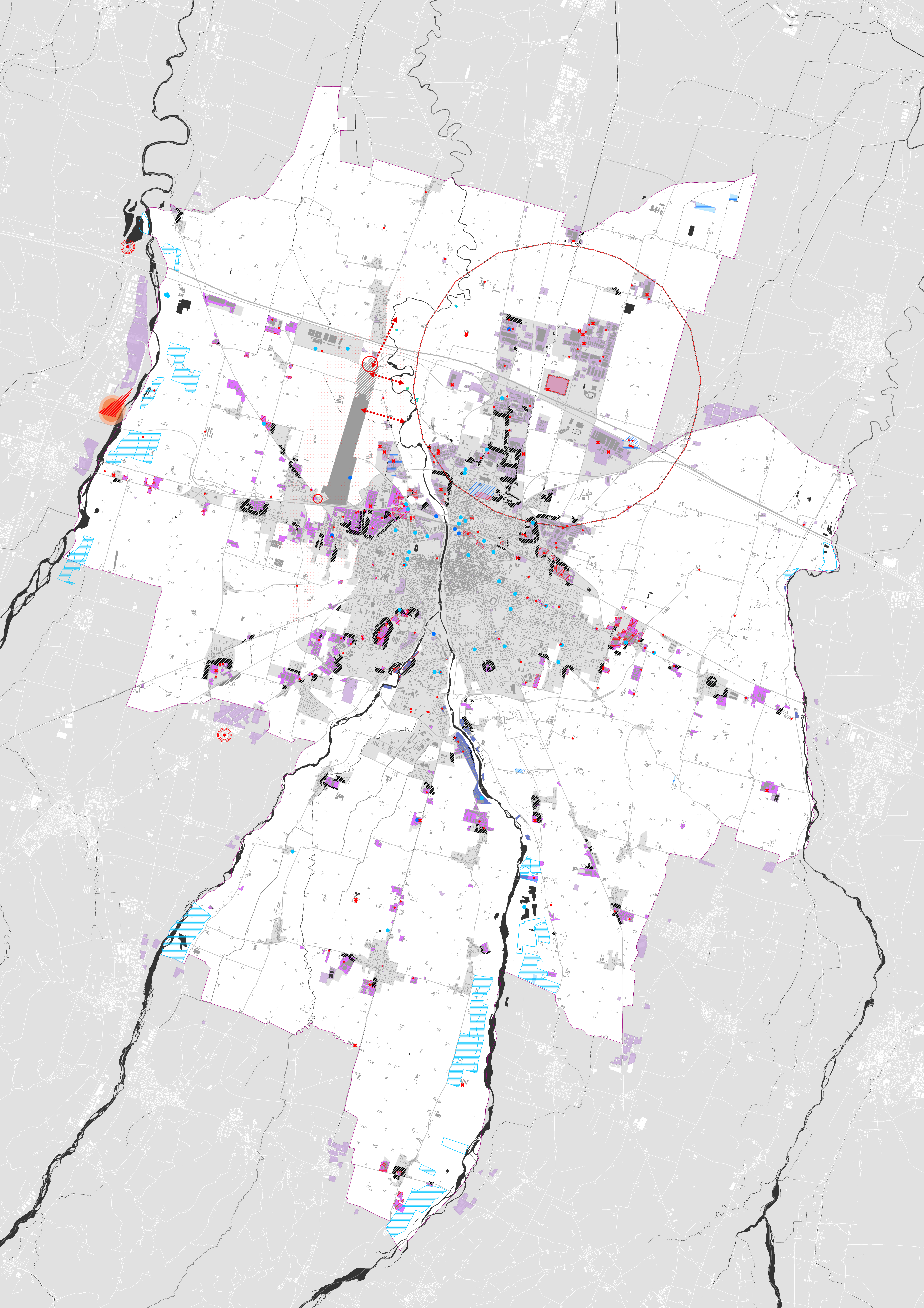

PR050

PUG - Piano Urbanistico Generale

Sindaco:
Michele Guerra

Assessore alla Rigenerazione Urbana:
Chiara Verizzi

Direttore Generale e Segretario Generale:
Pasquale Criscuolo

Dirigente del Settore Pianificazione e Sviluppo del Territorio:
arch. Emanuela Montanini

Ufficio di Piano Comune di Parma:
arch. Emanuela Montanini, arch. Lucia Sartori, arch. Beatrice Peri, arch. Samanta Maccari, arch. Andrea Cantini, arch. Antonella Fornari, geom. Alessandra Gatti, dott.ssa M. Beatrice Corvi, arch. Milena Mancini, arch. Bianca Pelizza, arch. Patrizia Rota, arch. Federica Zatti, ing. Devis Sbarzaglia, arch. Nicole Mariotti, arch. Sabino Pellegrino

Gruppo di lavoro incaricato

Capogruppo:
arch. Andreas Faoro

RTI: arch. Andreas Faoro (UNLAB), arch. Carlo Santacroce, arch. Piergiorgio Tombolan (Studio Tombolan Associati), ing. Alberto Mazzucchelli (MPMA), arch. Luca Pagliettini (Collettivo di Urbanistica), arch. Raffaella Gambino, arch. Fabio Ceci (ubi urban), arch. Paolo Castelloni, arch. Federica Thomasset, biol. Luca Bisogni, avv. Roberto Ollari, geol. Francesco Cerutti (Engco s.r.l.)

SIT: arch. Federico Ghirardelli

VST - VALSAT

VST.6.16 interferenze con il sistema produttivo

Scala 1 : 25.000

Assunzione: _____
 Adozione: _____
 Approvazione: _____

DELIBERA G.C. N. _____ DEL _____
 DELIBERA C.C. N. _____ DEL _____
 DELIBERA C.C. N. _____ DEL _____