

VST.6.18

Elementi per la Green Infrastructure

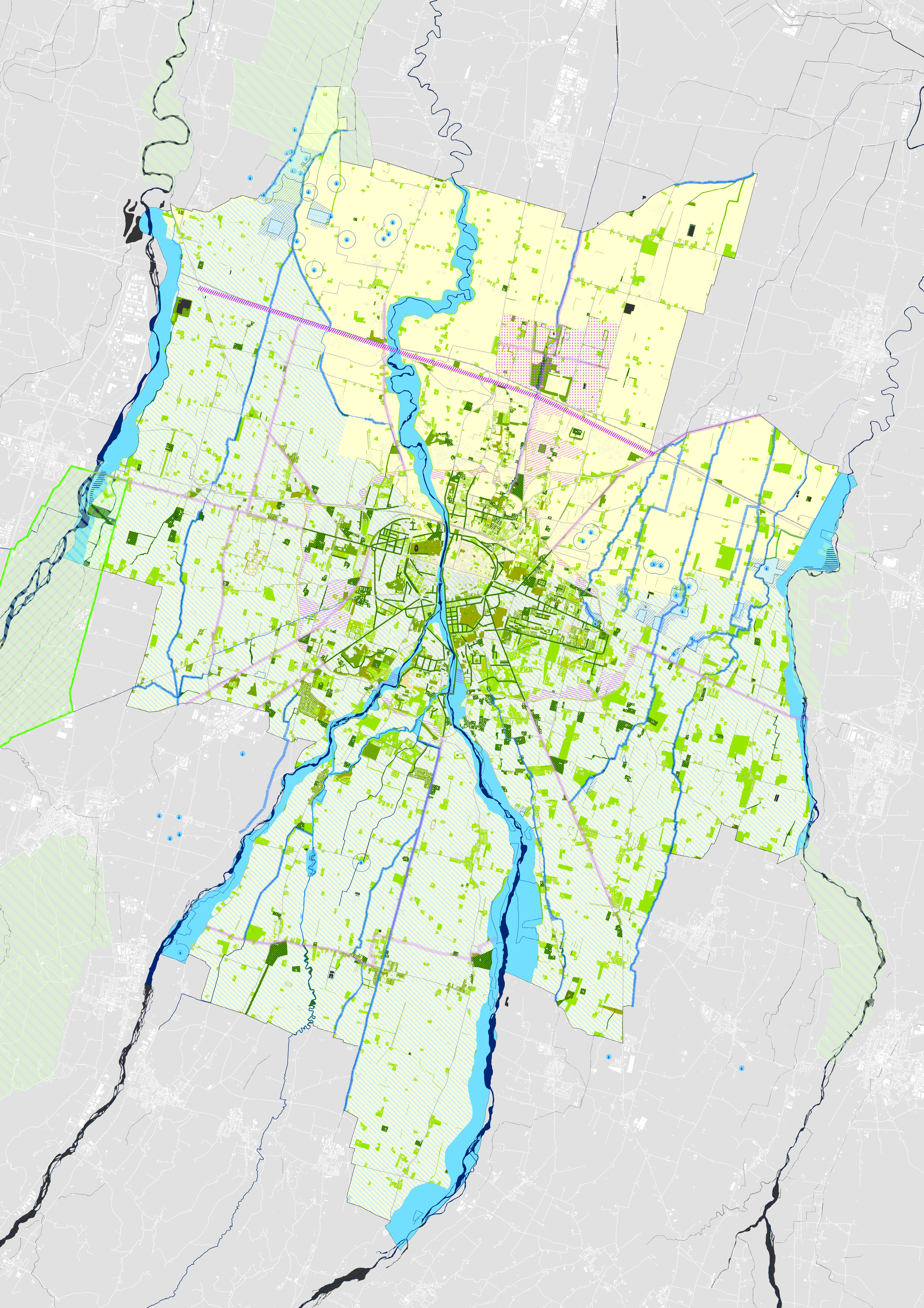

INFRASTRUTTURA VERDE PORTANTE DI BACINO

- Rete natura 2000
- Parco Regionale Fluviale Taro
- Nodi ecologici strategici (PTCP)
- Ambito dei Fontanili (a = zona di tutela assoluta, b = zona di tutela allargata)
- Corridoi fluviali principali (comprendono aree ad alto valore naturalistico lungo i corsi d'acqua, Fascia A PAI, fascia delle alluvioni frequenti e poco frequenti del PGRI, Cassa di espansione esistenti e di progetto, Corridoi ecologici primari del PTCP)

INFRASTRUTTURA VERDE SINERGICA LOCALE

Sistema di appoggio dell'infrastruttura verde

Elementi con valore naturale significativo ai fini dell'infrastruttura verde

- Valore naturale medio
- Valore naturale medio - alto
- Valore naturale alto
- Nodi ecologici oggetto di eventuale intervento di compensazione (PTCP)
- Stepping stone della rete ecologica non urbanizzate (PTCP)
- Unità degli ambiti edificati
- Parchi urbani (Piano del Verde)
- Corridoi secondari del reticolo artificiale e minore
- Ambiti di mitigazione**
 - Kyoto forest
 - Fasce tampone di mitigazione delle tangenziali
 - Fascia tampone di mitigazione autostradale (KM VERDE)
 - Aree di compatibilizzazione urbano - rurale
 - Area di riqualificazione SPIP
- Viali alberati urbani (Piano del Verde)
- Infrastruttura verde di collegamento con le frazioni (Piano del Verde)
- Ambiti di compatibilizzazione dell'agricoltura
- Ambiti di sinergia per la protezione della risorsa idrica
- perimetro infrastruttura verde urbana

PR050

PUG - Piano Urbanistico Generale



Sindaco:
Michele Guerra

Assessore alla Rigenerazione Urbana:
Chiara Vermizzi

Direttore Generale e Segretario Generale:
Pasquale Criscuolo

Dirigente del Settore Pianificazione e Sviluppo del Territorio:
arch. Emanuela Montanini

Ufficio di Piano Comune di Parma:
arch. Emanuela Montanini, arch. Lucia Sartori, arch. Beatrice Peri, arch. Samanta Maccari,
arch. Andrea Cantini, arch. Antonella Fornari, geom. Alessandra Gatti, dott.ssa M. Beatrice Corvi,
arch. Milena Mancini, arch. Bianca Pelizza, arch. Patrizia Rota, arch. Federica Zatti,
ing. Devis Sbarzaglia, arch. Nicolo Mariotti, arch. Sabino Pellegrino

Gruppo di lavoro incaricato

Capogruppo:
arch. Andreas Faoro

RTI: arch. Andreas Faoro (UNLAB), arch. Carlo Santacroce, arch. Piergiorgio Tombolan (Studio Tombolan Associate), ing. Alberto Mazzucchielli (MPMA), arch. Luca Paglietti (Collettivo di Urbanistica), arch. Raffaella Gambino, arch. Fabio Ceci (ubi urban), arch. Paolo Castelvini, arch. Federica Thomasset, biol. Luca Bisogni, avv. Roberto Ollari, geol. Francesco Cerutti (Engco s.r.l.)

SIT: arch. Federico Ghirardelli

VST - VALSAT

VST.6.18 - Elementi per la Green Infrastructure

Scala 1 : 25.000

Assunzione: _____

Adozione: _____

Approvazione: _____

DELIBERA G.C. N. _____ DEL _____

DELIBERA C.C. N. _____ DEL _____

DELIBERA C.C. N. _____ DEL _____

