

# VST.6.2

## Valore naturalistico, confronto con rete ecologica

Confronto con la Rete ecologica del PSC: aree di valore naturalistico

**valori naturalistici**

- 2.000001 - 3.500000 basi
- 3.500001 - 5.500000 medio-bassi
- 5.500001 - 8.000000 medio-alti
- 8.000001 - 10.000000 alti

**rete ecologica del PSC vigente**

- rete ecologica di base:
- zona di vicinanza strutturale ambientale
- zona di ricostruzione delle formazioni lineari
- fascia ripariale (buffer zone)
- condici ecologici secondari REP
- nodi ecologici strategici della RE-REP
- nodi ecologici di compensazione della REP
- stepping stone urbanizzate della RE
- stepping stone non urbanizzate della RE
- area di tutela assoluta dei fontanili
- rete ecologica ad elementi diffusi
- aree progetto:
- area di regolamento ecologico Kyoto forest
- komoretsverde

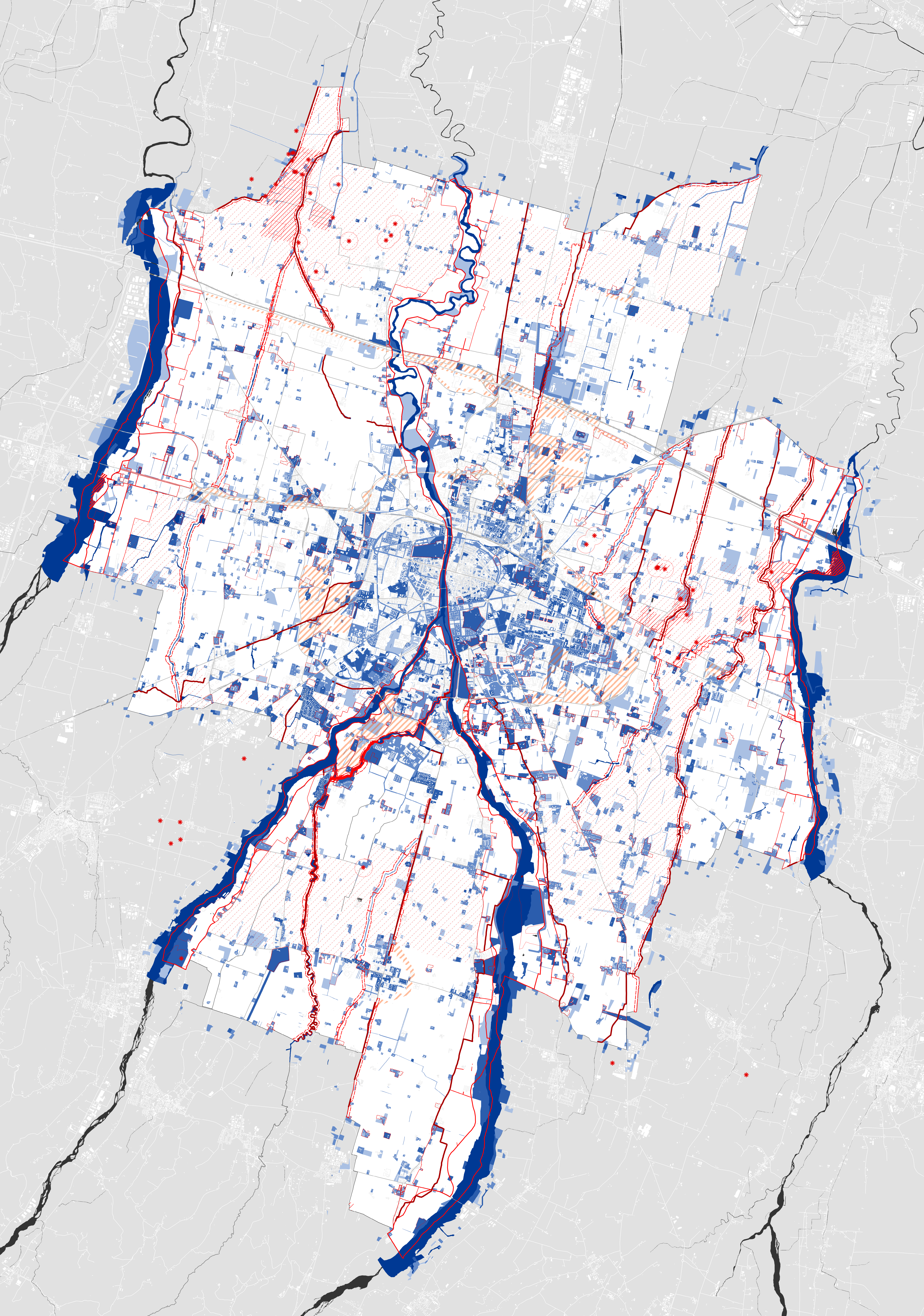

# PR050

PUG - Piano Urbanistico Generale

**Sindaco:**  
Michele Guerra

**Assessore alla Rigenerazione Urbana:**  
Chiara Vermizzi

**Direttore Generale e Segretario Generale:**  
Pasquale Criscuolo

**Dirigente del Settore Pianificazione e Sviluppo del Territorio:**  
arch. Emanuela Montanini

**Ufficio di Piano Comune di Parma:**  
arch. Emanuela Montanini, arch. Lucia Sartori, arch. Beatrice Peri, arch. Samanta Maccari, arch. Andrea Cantini, arch. Antonella Fornari, geom. Alessandra Gatti, dott.ssa M. Beatrice Corvi, arch. Milena Mancini, arch. Bianca Pelizza, arch. Patrizia Rota, arch. Federica Zatti, ing. Devis Sbarzaglia, arch. Nicole Mariotti, arch. Sabino Pellegrino

**Gruppo di lavoro incaricato**

**Capogruppo:**  
arch. Andreas Faoro

**RT:** arch. Andreas Faoro (UNLAB), arch. Carlo Santacroce, arch. Piergiorgio Tombolan (Studio Tombolan Associati), ing. Alberto Mazzucchelli (MPMA), arch. Luca Paglietti (Collettivo di Urbanistica), arch. Raffaella Gambino, arch. Fabio Ceci (ubi urban), arch. Paolo Castelnovo, arch. Federica Thomasset, biol. Luca Bisogni, avv. Roberto Ollari, geol. Francesco Cerutti (Engeo s.r.l.)

**SIT:** arch. Federico Ghirardelli

**VST - VALSAT**

VST.6.2 Valore naturalistico, confronto con rete ecologica

Scala 1 : 25.000

Assunzione: \_\_\_\_\_  
Adozione: \_\_\_\_\_  
Approvazione: \_\_\_\_\_

DELIBERA G.C. N. \_\_\_\_\_ DEL \_\_\_\_\_  
DELIBERA C.C. N. \_\_\_\_\_ DEL \_\_\_\_\_  
DELIBERA C.C. N. \_\_\_\_\_ DEL \_\_\_\_\_

